

ACTIVO EXTRAORDINARIO V-1

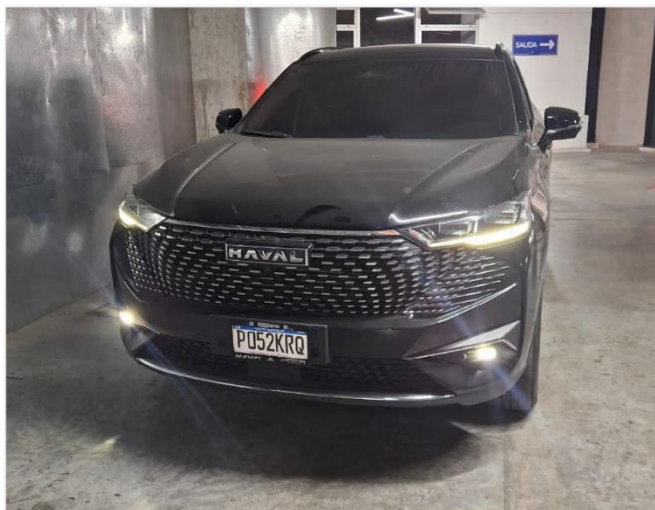

PRECIO DE VENTA Q.139,000.00

VENTA AD-CORPUS

PLACA:	P 052KRQ
MARCA:	GREAT WALL HVAL H6 HEV
AÑO	2024
COLOR:	NEGRO
EQUIPAMIENTO DEL VEHICULO:	CAMIONETA HIBRIDA NO ENCHUFABLE TAPICERIA DE CUERO AROS DE MAGNESIO CAMARA 360 VIDRIOS Y RETROVISORES ELECTRICOS MANDOS EN TIMON SENSORES DE PARQUEO NEBLINERAS

FOTOGRAFÍAS

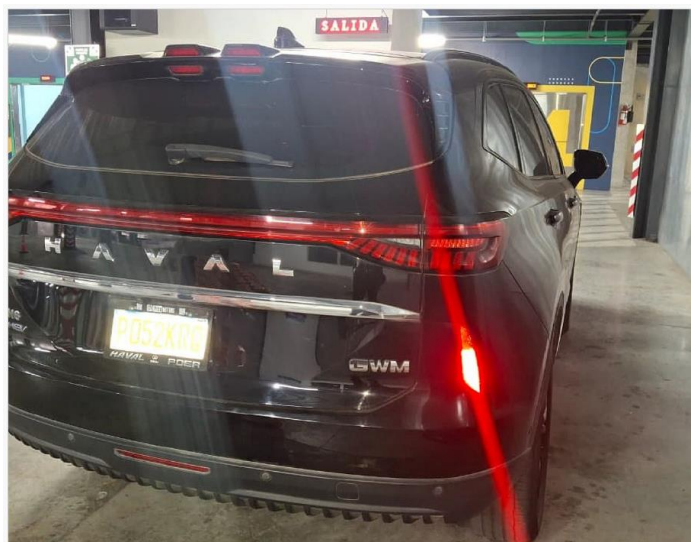
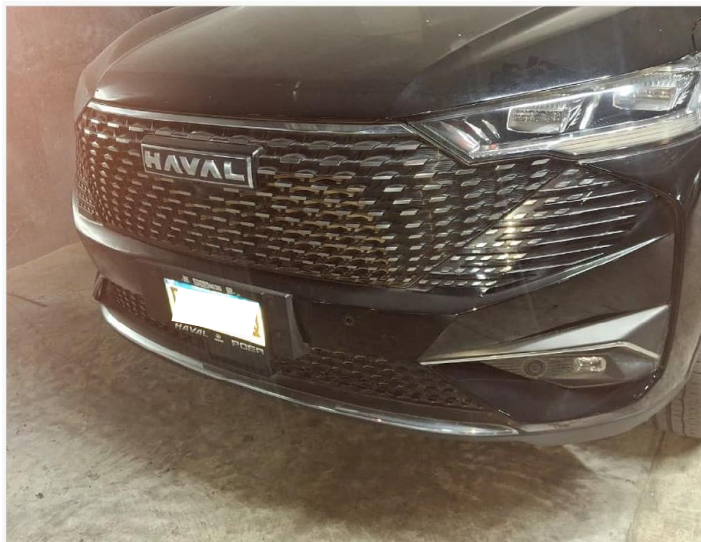

VENTA AL CONTADO O CON FINANCIAMIENTO: FINANCIAMIENTO DE 5 A 20 AÑOS, depende del activo por adquirir.

1. A partir de la recepción del depósito se conceden 10 días calendario para presentar la documentación completa, caso contrario se procederá a realizar la devolución inmediata del depósito.

2. El depósito se realiza en garantía por la oferta presentada, en ningún momento constituye compromiso de resolución favorable u obligación de El Crédito para el pago de intereses por dicho depósito.

VENTAS A PLAZOS DEL ACTIVO EXTRAORDINARIOS

10% de pago inicial –Enganche-	6% de tasa de interés anual variable
11% al 20.99% de pago inicial –Enganche-	5% de tasa de interés anual variable
21% en adelante de pago inicial –Enganche-	4% de tasa de interés anual variable

INVERSIÓN TRÁMITE CON FINANCIAMIENTO:

10% PAGO MINIMO	ENGANCHE	Q.139,000.00
GASTOS DE CIERRE		Q.500.00
TOTAL		Q.139,500.00

Honorarios, gastos de inscripción RGP e Impuestos, corren por cuenta del comprador.

Valor de impuesto

Q.1,000.00

La venta se realiza AD-CORPUS.

"Las ventas de activos extraordinarios se realizan AD CORPUS (tal como está), Administrativa, Legal, Físico y / o cualquier otro aspecto que afecte el inmueble y El Crédito No tenga conocimiento, en ese sentido el comprador está enterado de que la venta se efectuará AD CORPUS, renunciando expresamente al saneamiento por evicción y/o vicios ocultos del inmueble, eximiendo a El Crédito Hipotecario Nacional de Guatemala de cualquier reclamación judicial en tal sentido".

En las ventas SIN POSESIÓN, al momento de presentar una oferta El Crédito se desliga del proceso de lanzamiento por adjudicación judicial, el cual no puede continuar el comprador, quien deberá iniciar el proceso que considere para tomar posesión; todos los gastos corren por cuenta del comprador.

Los bienes que garanticen venta a plazos y que tengan construcción están sujetos al pago de un seguro de incendio, terremoto y líneas aliadas, el cual se cancela anualmente. Corren por cuenta del comprador los gastos siguientes: Honorarios de notario que elija, impuesto al que esté afecto el inmueble y gastos registrales.

En toda venta se cobrarán gastos administrativos de quinientos quetzales (Q. 500.00), para los activos extraordinarios que su destino sea vivienda; en los casos que el destino no sea vivienda (terrenos, fincas, edificios, etc.) Se calculará según Política Interna de El Crédito.

Fundamento legal: Ley del Impuesto al Valor Agregado. Artículo 55. Base imponible y tarifas en la enajenación de vehículos y motocicletas. "... En los casos de venta, permuta o donación entre vivos de vehículos automotores terrestres que no sean del modelo del año en curso, del año siguiente al año en curso, a excepción de las motocicletas, el impuesto se aplicará conforme a la escala de tarifas específicas siguientes: