

ACTIVO EXTRAORDINARIO U-887



PRECIO DE VENTA Q.326,000.00

VENTA AD-CORPUS

DESCRIPCIÓN DEL INMUEBLE:

DIRECCIÓN:	5ta. Calle Barrio Santa Fe, Zona 5 de Poptún, Petén, según Código de Información Catastral Número 17-12-02-03402.
ESTADO ACTUAL:	Sin Posesión
REGISTRO:	Finca: 2543 Folio: 43 Libro: 66E de Petén
ÁREA REGISTRADA:	496.00 m ²
TOPOGRAFÍA:	Plana y forma regular.
DESCRIPCIÓN:	Residencia de un nivel con muros de block cernido y visto, techos de lámina, piso de cemento e instalaciones eléctricas ocultas. Ambientes: Jardín, sala, comedor-cocina, tres dormitorios, baño y lavandería.

FOTOGRAFÍAS

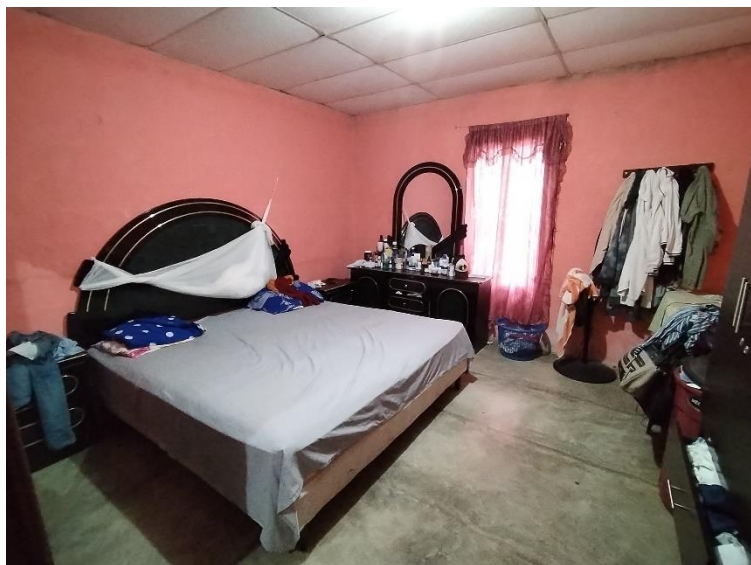

SECTOR DEL BIEN INMUEBLE Y ACCESO DE LA CARRETERA PRINCIPAL



UBICACIÓN Y LOCALIZACIÓN

Se accede al bien inmueble conduciéndose por la quinta calle y cuarta avenida de la zona 5 del municipio de Poptún, del departamento de Petén.

Coordenadas: 16°19'49.7"N 89°24'09.7"W

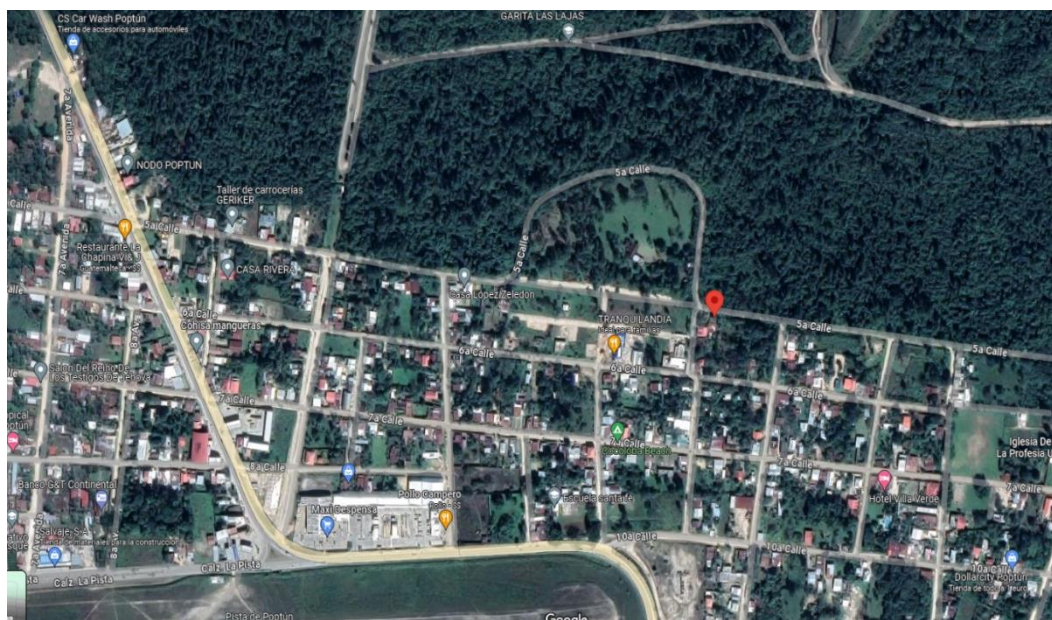

7ª. Avenida 22-77, Zona 1, Guatemala. Tercer nivel.

PBX: 1507 EXT. 0332 Teléfono directo: 2290-7081 WhatsApp: 5195-0314
<https://www.chn.com.gt/activos-extraordinarios/> / bienes.activos@chn.com.gt

VENTA AL CONTADO O CON FINANCIAMIENTO: FINANCIAMIENTO DE 5 A 20 AÑOS, depende del activo por adquirir.

1. A partir de la recepción del depósito se conceden 10 días calendario para presentar la documentación completa, caso contrario se procederá a realizar la devolución inmediata del depósito.

2. El depósito se realiza en garantía por la oferta presentada, en ningún momento constituye compromiso de resolución favorable u obligación de El Crédito para el pago de intereses por dicho depósito.

VENTAS A PLAZOS DEL ACTIVO EXTRAORDINARIOS

10% de pago inicial –Enganche–

6% de tasa de interés anual variable

11% al 20.99% de pago inicial –Enganche–

5% de tasa de interés anual variable

21% en adelante de pago inicial –Enganche–

4% de tasa de interés anual variable

INVERSIÓN TRÁMITE CON FINANCIAMIENTO:

10% PAGO MINIMO	ENGANCHE	Q.32,600.00
GASTOS DE CIERRE		Q.500.00
TOTAL		Q.33,100.00

Honorarios, gastos de inscripción RGP e Impuestos, corren por cuenta del comprador.

Tipo de impuesto	Base de calculo
PAGO ITF	Q.326,000.00
*base de cálculo para impuesto se multiplica por 3%	

La venta se realiza AD-CORPUS.

“Las ventas de activos extraordinarios se realizan AD CORPUS (tal como está), Administrativa, Legal, Físico y / o cualquier otro aspecto que afecte el inmueble y El Crédito No tenga conocimiento, en ese sentido el comprador está enterado de que la venta se efectuará AD CORPUS, renunciando expresamente al saneamiento por evicción y/o vicios ocultos del inmueble, eximiendo a El Crédito Hipotecario Nacional de Guatemala de cualquier reclamación judicial en tal sentido”.

En las ventas SIN POSESIÓN, al momento de presentar una oferta El Crédito se desliga del proceso de lanzamiento por adjudicación judicial, el cual no puede continuar el comprador, quien deberá iniciar el proceso que considere para tomar posesión; todos los gastos corren por cuenta del comprador.

Los bienes que garanticen venta a plazos y que tengan construcción están sujetos al pago de un seguro de incendio, terremoto y líneas aliadas, el cual se cancela anualmente. Corren por cuenta del comprador los gastos siguientes: Honorarios de notario que elija, impuesto al que esté afecto el inmueble y gastos registrales.

En toda venta se cobrarán gastos administrativos de quinientos quetzales (Q. 500.00), para los activos extraordinarios que su destino sea vivienda; en los casos que el destino no sea vivienda (terrenos, fincas, edificios, etc.) Se calculará según Política Interna de El Crédito.