

**Estructura Institucional de El Crédito Hipotecario Nacional de Guatemala**

- ALTA DIRECCIÓN
- COMITÉS
- NIVEL GERENCIAL I
- NIVEL GERENCIAL II
- RED DE AGENCIAS
- JEFES DE DEPARTAMENTO

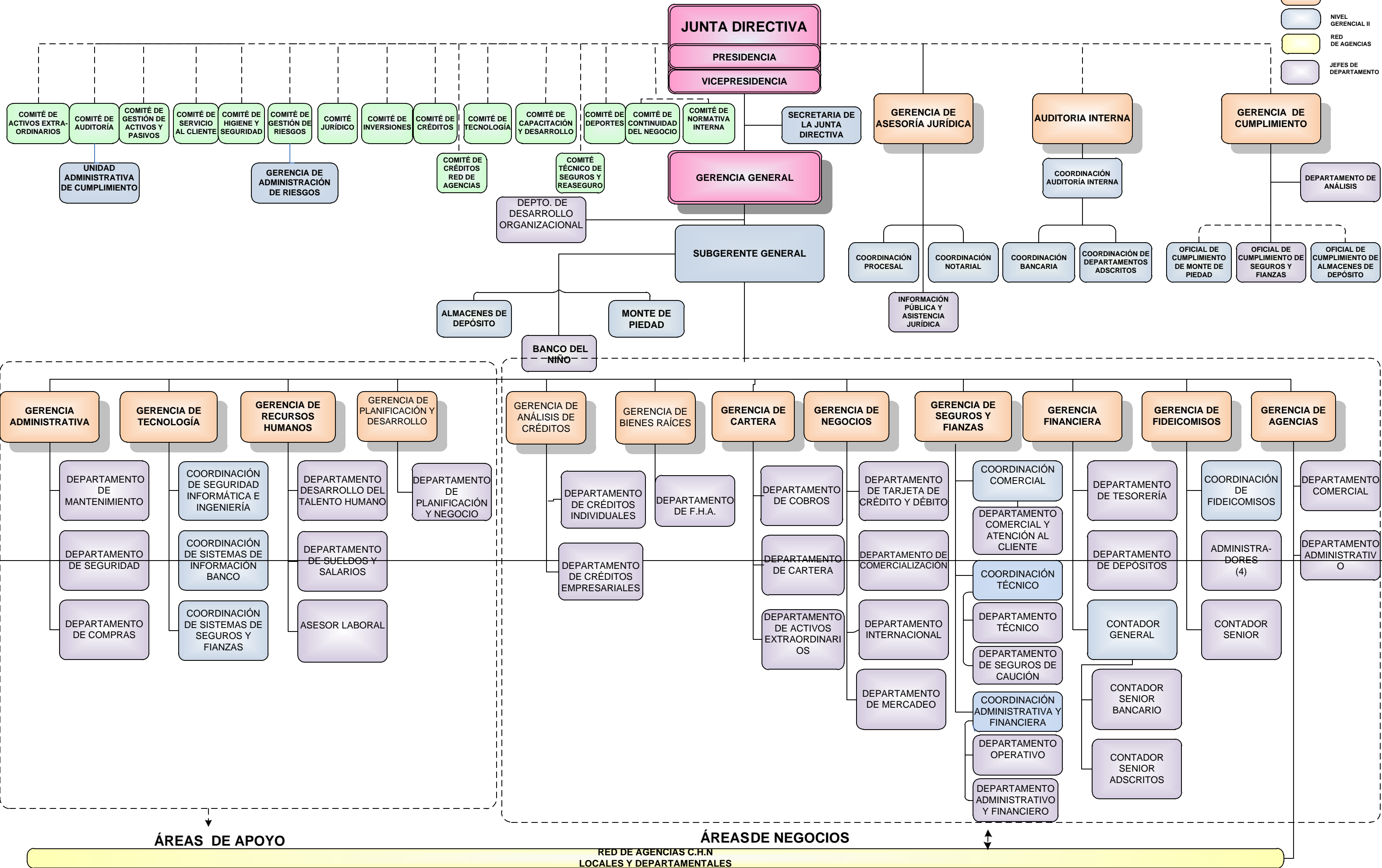

ÁREAS DE APOYO

ÁREAS DE NEGOCIOS

RED DE AGENCIAS C.H.N.  
LOCALES Y DEPARTAMENTALES